

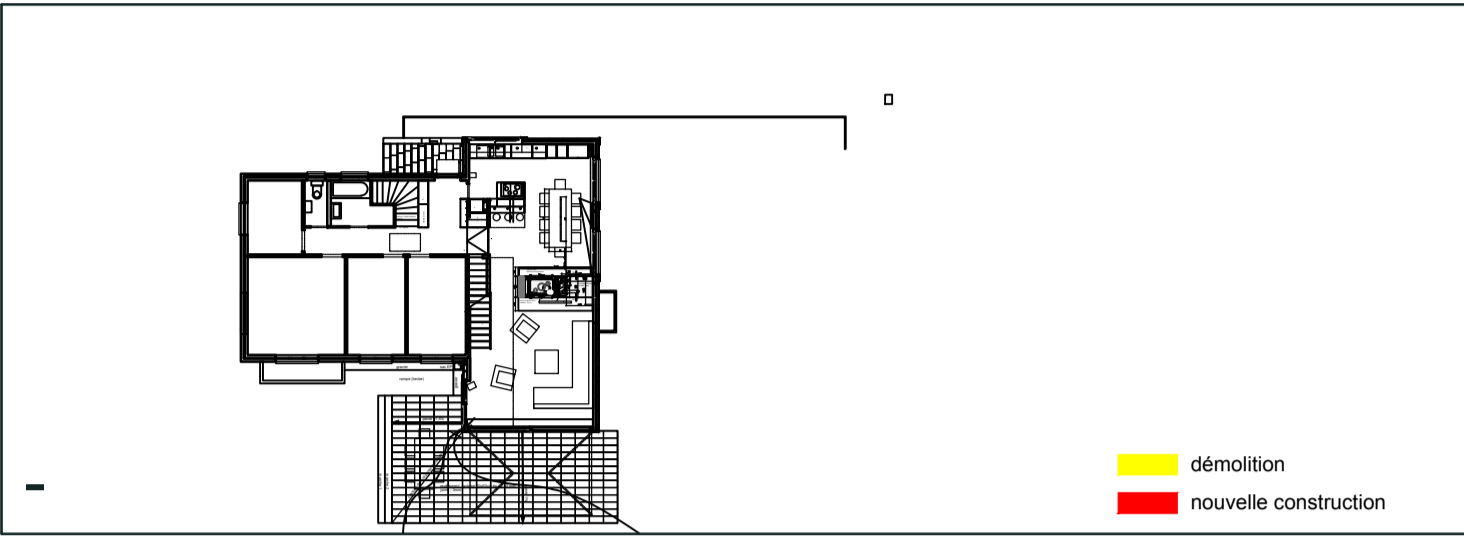

Ville de Genève
Division de l'aménagement et des constructions
4, rue de l'hôtel de ville, 1204 Genève
tel. : 022 418 20 30
fax : 022 418 20 31
http://www.ville-ge.ch

Projet :
Richard House
Transformation

N° de projet :
152
Adresse du projet
1295 Egliseneuve



■ démolition
■ nouvelle construction

Plan :
Plan du rez-de-chaussée
Exécution

N° de plan :
DJ-A1-264

Indice :
○

Indice	Modification	Date	Auteur
C	TEST BG	10.12.2007	iv
H	Mise à jour BG	10.12.2007	iv
I	TEST 3 BG	10.12.2007	iv
J	Modification aménagement de la cuisine	01.06.2008	iv
K	Demo Bathing	02.06.2008	iv
L	demo S.B.2009	05.06.2008	iv
M	Demo Autoteak	22.01.2009	iv
N	position escalier mezzanine	06.09.2010	iv
O	nouvelle version	08.09.2010	iv

Echelle : 1:100
Format : 796x551
Dessiné le : 21.06.2007
Dessiné par : iv
Fichier DWG : rez-demo_2.dwg
Fichier CTB : 50.ctb
N° de réf. : 28809
Imprimé le : 06.09.2010
Xref n°1 : cheminee.dwg
Xref n°2 : fourneau.dwg
Xref n°3 : rez-techniques.dwg

Architecte :
[NOM.....]
[Adresse.....]
[NPA.....], [lieu.....]
tel. : [tel.....]
fax : [fax.....]
e-mail : [e-mail.....]

Ingénieur civil :
[NOM.....]
[Adresse.....]
[NPA.....], [lieu.....]
tel. : [tel.....]
fax : [fax.....]
e-mail : [e-mail.....]

Ingénieur électricité :
[NOM.....]
[Adresse.....]
[NPA.....], [lieu.....]
tel. : [tel.....]
fax : [fax.....]
e-mail : [e-mail.....]

Ingénieur CVS :
[NOM.....]
[Adresse.....]
[NPA.....], [lieu.....]
tel. : [tel.....]
fax : [fax.....]
e-mail : [e-mail.....]

Géomètre :
[NOM.....]
[Adresse.....]
[NPA.....], [lieu.....]
tel. : [tel.....]
fax : [fax.....]
e-mail : [e-mail.....]

